

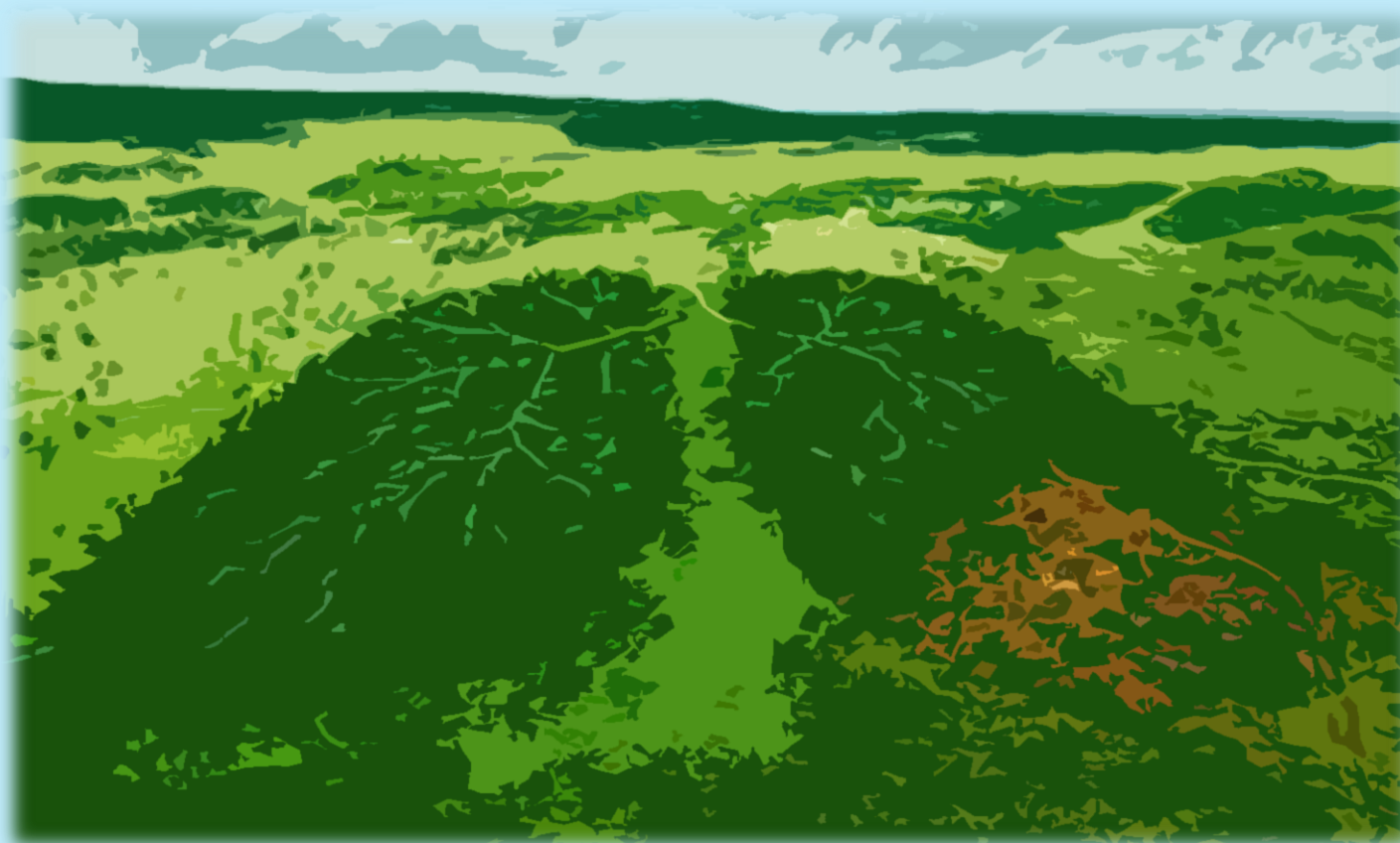

# Problemas ambientales en Jalisco

## 9 de mayo de 2022



Un **problema ambiental** es una **alteración o modificación negativa** en el entorno, que afecta elementos naturales. Tiene un alcance que va de lo local a lo global.

Puede ser desapercibido o tolerado, sin la aparición de roles o movilizaciones que denoten una tensión.\*

\* Hunt, S. , Benford, R. y Snow, D. (2006). "Marcos de acción colectiva y campos de identidad en la construcción social de los movimientos", en Chihu Aquiles, (coord.), El análisis de los marcos en la sociología de los movimientos sociales, (1a ed., 1994). México: Miguel Ángel Porrúa.



## **Incendios forestales**

### **Tecatitlán y Jilotlán**

**02/05/2022. Se registraron dos incendios forestales en los municipios de Tecalitlán y Jilotlán. En el primero de los municipios se alcanzó una afectación de, al menos, tres mil hectáreas.**

## **Contaminación del aire**

### **Tlajomulco de Zúñiga**

**03/05/2022. Se registró un incendio en el predio conocido como “La Guancha”, donde se acumulaban neumáticos. El siniestro provocó una contingencia atmosférica.**

**ESTADÍSTICA**

## Problemas ambientales en Jalisco, según categoría de registro (abril y mayo 2022)

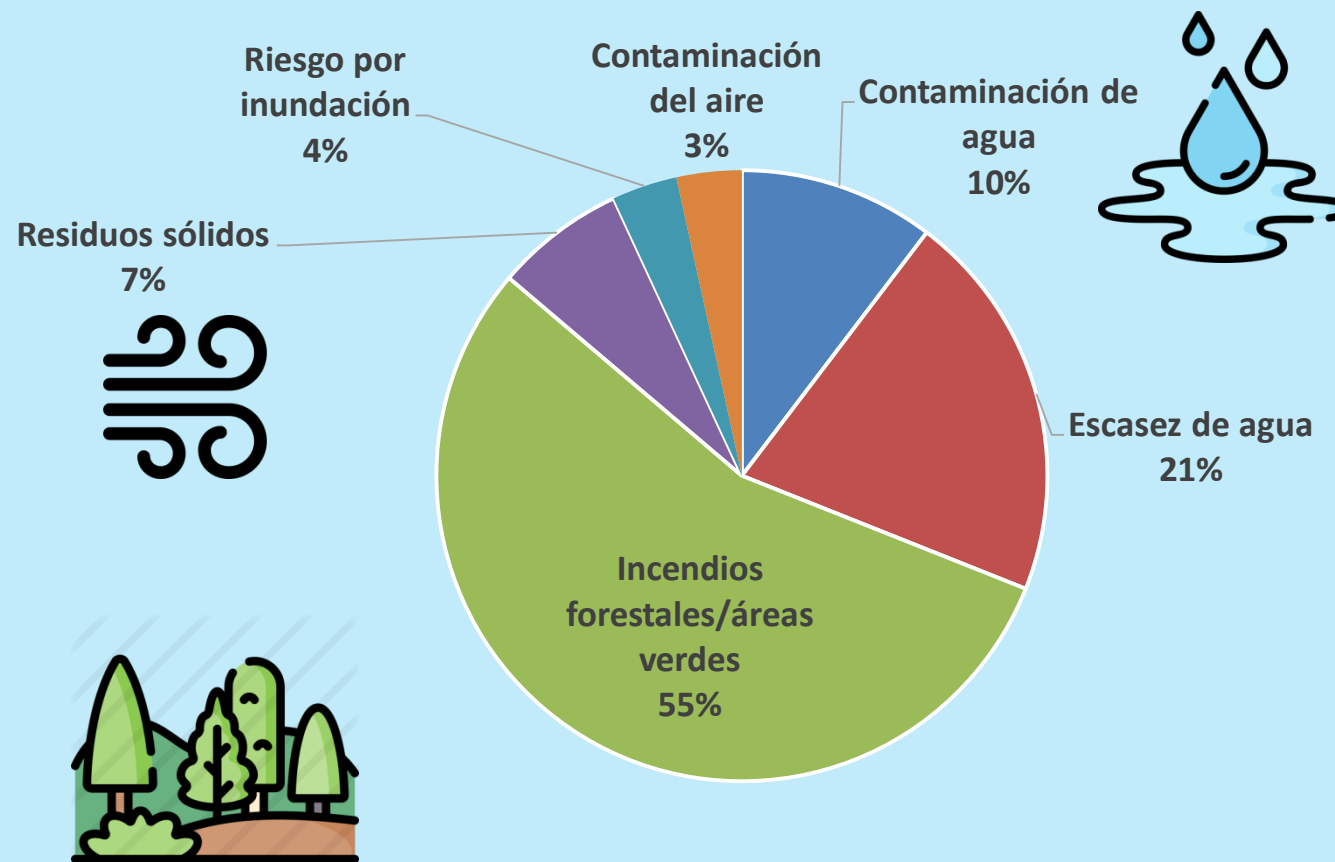

**Fuente:** registros en medios de comunicación monitoreados por la Unidad de Análisis y Contexto de la CEDHJ durante los meses de abril y mayo de 2022.